

見積参考資料

委託業務名 R1那土 竹ガ谷鷺敷線(葛籠橋) 那
賀・西納 用地測量業務

注意

「見積参考資料」は入札参加者の迅速で適正
な業務委託費の見積りのための一資料であ
り、委託契約を拘束するものではない。

業務委託料内訳書

業務名	R 1 那土 竹ガ谷鷲敷線（葛籠橋） 那賀・西納 用地測量業務				業 種 項 目	測量業務 用地測量(用地部門)	
項目・工種・種別・細別	規格	単位	数量	単価	金額	数量・金額増減	摘要
用地測量(用地部門)		式	1				
用地測量		式	1				
作業計画		式	1				
作業計画		業務	1				内 1号
現地踏査		業務	1				内 2号
資料調査		式	1				
公図等の転写		ha	0.3				単 1号
公図等転写連続図作成		ha	0.3				単 2号
境界確認		式	1				
復元測量		ha	0.04				単 3号
境界確認		ha	0.3				単 4号
土地境界確認書作成		ha	0.3				単 5号
境界測量		式	1				

業務委託料内訳書

業務名	R 1 那土 竹ガ谷鷲敷線（葛籠橋） 那賀・西納 用地測量業務				業 種 項 目	測量業務 用地測量(用地部門)	
項目・工種・種別・細別	規格	単位	数量	単価	金額	数量・金額増減	摘要
補助基準点の設置		ha	0.3				単 6号
境界測量		ha	0.3				単 7号
用地境界仮杭設置 (準拠点の設置)		ha	0.3				単 8号
用地境界杭設置		本	4				単 9号
境界点間測量		式	1				
境界点間測量		ha	0.04				単 10号
面積計算		式	1				
面積計算		ha	0.04				単 11号
用地実測図原図等の作成		式	1				
用地平面図作成		ha	0.3				単 12号
地積測量図等作成		式	1				
地積測量図等作成		式	1				内 3号
共通		式	1				

業務委託料内訳書

業務名	R 1 那土 竹ガ谷鷲敷線 (葛籠橋) 那賀・西納 用地測量業務				業 種 項 目	測量業務 共通	
項目・工種・種別・細別	規格	単位	数量	単価	金額	数量・金額増減	摘要
共通		式	1				
打合せ等		式	1				
打合せ		業務	1				内 4号
直接経費		式	1				
直接経費		式	1				
旅費交通費		式	1				
旅費交通費(率計上)	測量業務	式	1				
電子成果品作成費		式	1				
電子成果品作成費(測量)		式	1				
応用測量		式	1				
路線測量		式	1				
路線測量		式	1				
用地幅杭設置測量		km	0.25				単 13号

業務委託料内訳書

業務名	R 1 那土 竹ガ谷鷲敷線（葛籠橋） 那賀・西納 用地測量業務				業 項	種 目	測量業務 応用測量	
項目・工種・種別・細別	規格	単位	数量	単価	金額	数量・金額増減	摘要	
直接測量費		式	1					
間接測量費		式	1					
諸経費		式	1					内 5号
測量業務価格		式	1					
用地調査等業務		式	1					
用地調査等業務		式	1					
建物等の調査		式	1					
立竹木調査算定		千m2	0.2					単 14号
直接経費		式	1					
直接経費		式	1					
旅費交通費		式	1					
旅費交通費		式	1					内 6号
直接原価（その他原価除く）		式	1					

業務委託料内訳書

業務名	R 1 那土 竹ガ谷鷲敷線（葛籠橋） 那賀・西納 用地測量業務				業 項	種 目	用地調査等業務 直接経費	
項目・工種・種別・細別	規格	単位	数量	単価	金額	数量・金額増減	摘要	
その他原価		式	1				内 7号	
一般管理費等		式	1				内 8号	
用地調査等業務価格		式	1					
業務価格		式	1					
消費税相当額		式	1					
業務委託料		式	1					

1 次内訳書

単価使用年月	2020.03
歩掛適用年月	2020.03
労務調整係数	1.000-00000 0.0 0

内 1号	作業計画						
	名称・規格	条件	単位	数量	単価	金額	摘要
	作業計画		業務	1			内 9号
	合計						

1 次内訳書

単価使用年月	2020.03
歩掛適用年月	2020.03
労務調整係数	1.000-00000 0.0 0

内 2号	現地踏査						
	名称・規格	条件	単位	数量	単価	金額	摘要
	現地踏査		業務	1			内 10号
	合計						

1 次内訳書

単価使用年月	2020.03
歩掛適用年月	2020.03
労務調整係数	1.000-00000 0.0 0

内 3号	地積測量図等作成						
名称・規格	条件	単位	数量	単価	金額	摘要	
地積測量図等作成		件	13			単 27号	
合計							

1 次内訳書

単価使用年月	2020.03
歩掛適用年月	2020.03
労務調整係数	1.000-00000 0.0 0

内 4号	打合せ						
名称・規格	条件	単位	数量	単価	金額	摘要	
打合せ		業務	1			内 11号	
合計							

1 次内訳書

単価使用年月	2020.03
歩掛適用年月	2020.03
労務調整係数	1.000-00000 0.0 0

内 5号	諸経費						
名称・規格	条件	単位	数量	単価	金額	摘要	
直接測量費		式	1				
諸経费率		%					
諸経費		式	1				
調整額							
合計							

1 次内訳書

単価使用年月	2020.03
歩掛適用年月	2020.03
労務調整係数	1.000-00000 0.0 0

内 6号	旅費交通費						
名称・規格		条件	単位	数量	単価	金額	摘要
直接往復費			式	1			内 12号
合計							

1 次内訳書

単価使用年月	2020.03
歩掛適用年月	2020.03
労務調整係数	1.000-00000 0.0 0

内 7号	その他原価						
名称・規格		条件	単位	数量	単価	金額	摘要
直接人件費（用地調査）			式	1			
$\alpha / (1 - \alpha)$			%				
その他原価			式	1			
合計							

1 次内訳書

単価使用年月	2020.03
歩掛適用年月	2020.03
労務調整係数	1.000-00000 0.0 0

内 8号	一般管理費等					
名称・規格	条件	単位	数量	単価	金額	摘要
業務原価		式	1			
$\beta / (1 - \beta)$		%				
一般管理費等		式	1			
調整額						
合計						

2次内訳書

単価使用年月	2020.03
歩掛適用年月	2020.03
労務調整係数	1.000-00000 0.0 0

内 9号	作業計画						
名称・規格		条件	単位	数量	単価	金額	摘要
測量主任技師 内業			人				
測量技師 内業			人				
測量技師補 内業			人				
合計							

2次内訳書

単価使用年月	2020.03
歩掛適用年月	2020.03
労務調整係数	1.000-00000 0.0 0

内 10号	現地踏査						
名称・規格		条件	単位	数量	単価	金額	摘要
	測量主任技師 外業		人				
	測量技師 外業		人				
	測量技師補 外業		人				
	機械経費		式	1			
	材料費		式	1			
	変化率						
	合計						

2次内訳書

単価使用年月	2020.03
歩掛適用年月	2020.03
労務調整係数	1.000-00000 0.0 0

内 11号	打合せ						
名称・規格		条件	単位	数量	単価	金額	摘要
測量主任技師			人				
測量技師			人				
測量技師補			人				
合計							

2次内訳書

単価使用年月	2020.03
歩掛適用年月	2020.03
労務調整係数	1.000-00000 0.0 0

内 12号	直接往復費						
名称・規格		条件	単位	数量	単価	金額	摘要
ライトバン 1.5L			台・日	1			単 36号
合計							

1次単価表

単価使用年月	2020.03
歩掛適用年月	2020.03
労務調整係数	1.000-00000 0.0 0

単 1号	公図等の転写		単位	ha	単位数量	1	単価	
名称・規格		条件	単位	数量	単価	金額	摘要	
	公図等の転写		ha	1			単 15号	
	合計							
	単価							

1次単価表

単価使用年月	2020.03
歩掛適用年月	2020.03
労務調整係数	1.000-00000 0.0 0

単 2号	公図等転写連続図作成		単位	ha	単位数量	1	単価	
名称・規格		条件	単位	数量	単価	金額	摘要	
	公図等転写連続図作成		ha	1			単 16号	
	合計							
	単価							

1次単価表

単価使用年月	2020.03
歩掛適用年月	2020.03
労務調整係数	1.000-00000 0.0 0

単 3号	復元測量		単位	ha	単位数量	1	単価	
名称・規格		条件	単位	数量	単価	金額	摘要	
復元測量			ha	1			単 17号	
合計								
単価								

1次単価表

単価使用年月	2020.03
歩掛適用年月	2020.03
労務調整係数	1.000-00000 0.0 0

単 4号	境界確認		単位	ha	単位数量	1	単価	
名称・規格		条件	単位	数量	単価	金額	摘要	
境界確認			ha	1			単 18号	
合計								
単価								

1次単価表

単価使用年月	2020.03
歩掛適用年月	2020.03
労務調整係数	1.000-00000 0.0 0

単 5号	土地境界確認書作成		単位	ha	単位数量	1	単価	
名称・規格		条件	単位	数量	単価	金額	摘要	
土地境界確認書作成			ha	1			単 19号	
合計								
単価								

1次単価表

単価使用年月	2020.03
歩掛適用年月	2020.03
労務調整係数	1.000-00000 0.0 0

単 6号	補助基準点の設置		単位	ha	単位数量	1	単価	
名称・規格		条件	単位	数量	単価	金額	摘要	
補助基準点の設置			ha	1			単 20号	
合計								
単価								

1次単価表

単価使用年月	2020.03
歩掛適用年月	2020.03
労務調整係数	1.000-00000 0.0 0

単 7号	境界測量		単位	ha	単位数量	1	単価	
名称・規格		条件	単位	数量	単価	金額	摘要	
境界測量			ha	1			単 21号	
合計								
単価								

1次単価表

単価使用年月	2020.03
歩掛適用年月	2020.03
労務調整係数	1.000-00000 0.0 0

単 8号	用地境界仮杭設置 (準拠点の設置)		単位	ha	単位数量	1	単価	
名称・規格		条件	単位	数量	単価	金額	摘要	
用地境界仮杭設置			ha	1			単 22号	
合計								
単価								

1次単価表

単価使用年月	2020.03
歩掛適用年月	2020.03
労務調整係数	1.000-00000 0.0 0

単 9号	用地境界杭設置		単位	本	単位数量	1	単価	
名称・規格		条件	単位	数量	単価	金額	摘要	
	用地境界杭設置		本	1			単 23号	
	合計							
	単価							

1次単価表

単価使用年月	2020.03
歩掛適用年月	2020.03
労務調整係数	1.000-00000 0.0 0

単 10号	境界点間測量		単位	ha	単位数量	1	単価	
名称・規格		条件	単位	数量	単価	金額	摘要	
	境界点間測量		ha	1			単 24号	
	合計							
	単価							

1次単価表

単価使用年月	2020.03
歩掛適用年月	2020.03
労務調整係数	1.000-00000 0.0 0

単 11号	面積計算		単位	ha	単位数量	1	単価	
名称・規格		条件	単位	数量	単価	金額	摘要	
	面積計算		ha	1			単 25号	
	合計							
	単価							

1次単価表

単価使用年月	2020.03
歩掛適用年月	2020.03
労務調整係数	1.000-00000 0.0 0

単 12号	用地平面図作成		単位	ha	単位数量	1	単価	
名称・規格		条件	単位	数量	単価	金額	摘要	
	用地平面図作成		ha	1			単 26号	
	合計							
	単価							

1次単価表

単価使用年月	2020.03
歩掛適用年月	2020.03
労務調整係数	1.000-00000 0.0 0

単 13号	用地幅杭設置測量		単位	km	単位数量	1	単価	
名称・規格		条件	単位	数量	単価	金額	摘要	
	座標計算		km	1			単 28号	
	測定設置		km	1			単 29号	
	杭打図作成		km	1			単 30号	
	用地幅杭点間測量(辺長測定)		km	1			単 31号	
	点検整理		km	1			単 32号	
	合計							
	単価							

1次単価表

単価使用年月	2020.03
歩掛適用年月	2020.03
労務調整係数	1.000-00000 0.0 0

単 14号	立竹木調査算定		単位	千m2	単位数量	1	単価	
名称・規格		条件	単位	数量	単価	金額	摘要	
	用材林(毎木調査)		千m2	1			単 33号	
	合計							
	単価							

2次単価表

単価使用年月	2020.03
歩掛適用年月	2020.03
労務調整係数	1.000-00000 0.0 0

単 15号	公図等の転写		単位	ha	単位数量	1	単価	
名称・規格		条件	単位	数量	単価	金額	摘要	
	測量技師補 内業		人					
	測量技師補 外業		人					
	測量助手 内業		人					
	測量助手 外業		人					
	機械経費		式	1				
	材料費		式	1				
	変化率							
	合計							
	単価							

2次単価表

単価使用年月	2020.03
歩掛適用年月	2020.03
労務調整係数	1.000-00000 0.0 0

単 16号	公図等転写連続図作成		単位	ha	単位数量	1	単価	
名称・規格		条件	単位	数量	単価	金額	摘要	
	測量技師補 内業		人					
	測量助手 内業		人					
	材料費		式	1				
	合計							
	単価							

2次単価表

単価使用年月	2020.03
歩掛適用年月	2020.03
労務調整係数	1.000-00000 0.0 0

単 17号	復元測量		単位	ha	単位数量	1	単価	
名称・規格		条件	単位	数量	単価	金額	摘要	
	測量技師 内業		人					
	測量技師 外業		人					
	測量技師補 内業		人					
	測量技師補 外業		人					
	測量助手 内業		人					
	測量助手 外業		人					
	測量補助員 外業		人					
	機械経費		式	1				
	材料費		式	1				
	精度管理費		式	1				
	変化率							
	合計							

2次単価表

単価使用年月	2020.03
歩掛適用年月	2020.03
労務調整係数	1.000-00000 0.0 0

単 18号	境界確認	単位	ha	単位数量	1	単価	
名称・規格		条件	単位	数量	単価	金額	摘要
	測量主任技師 外業		人				
	測量技師 内業		人				
	測量技師 外業		人				
	測量技師補 内業		人				
	測量技師補 外業		人				
	測量助手 外業		人				
	機械経費		式	1			
	材料費		式	1			
	変化率						
	合計						
	単価						

2次単価表

単価使用年月	2020.03
歩掛適用年月	2020.03
労務調整係数	1.000-00000 0.0 0

単 19号	土地境界確認書作成		単位	ha	単位数量	1	単価	
名称・規格		条件	単位	数量	単価	金額	摘要	
	測量技師補 内業		人					
	測量技師補 外業		人					
	測量助手 内業		人					
	測量助手 外業		人					
	機械経費		式	1				
	材料費		式	1				
	変化率							
	合計							
	単価							

2次単価表

単価使用年月	2020.03
歩掛適用年月	2020.03
労務調整係数	1.000-00000 0.0 0

単 20号	補助基準点の設置		単位	ha	単位数量	1	単価	
名称・規格		条件	単位	数量	単価	金額	摘要	
	測量技師 内業		人					
	測量技師 外業		人					
	測量技師補 内業		人					
	測量技師補 外業		人					
	測量助手 内業		人					
	測量助手 外業		人					
	測量補助員 外業		人					
	機械経費		式	1				
	材料費		式	1				
	精度管理費		式	1				
	変化率							
	合計							

2次単価表

単価使用年月	2020.03
歩掛適用年月	2020.03
労務調整係数	1.000-00000 0.0 0

単 21号	境界測量	条件	単位	ha	単位数量	1	単価	
名称・規格		条件	単位	数量	単価	金額	摘要	
	測量技師 内業		人					
	測量技師 外業		人					
	測量技師補 内業		人					
	測量技師補 外業		人					
	測量助手 内業		人					
	測量助手 外業		人					
	測量補助員 外業		人					
	機械経費		式	1				
	材料費		式	1				
	変化率							
	合計							
	単価							

2次単価表

単価使用年月	2020.03
歩掛適用年月	2020.03
労務調整係数	1.000-00000 0.0 0

単 22号	用地境界仮杭設置		単位	ha	単位数量	1	単価	
名称・規格		条件	単位	数量	単価	金額	摘要	
	測量技師 内業		人					
	測量技師 外業		人					
	測量技師補 内業		人					
	測量技師補 外業		人					
	測量助手 内業		人					
	測量助手 外業		人					
	測量補助員 外業		人					
	機械経費		式	1				
	材料費		式	1				
	変化率							
	合計							
	単価							

2次単価表

単価使用年月	2020.03
歩掛適用年月	2020.03
労務調整係数	1.000-00000 0.0 0

単 23号	用地境界杭設置		単位	本	単位数量	10	単価	
名称・規格		条件	単位	数量	単価	金額	摘要	
	測量技師補 内業		人					
	測量技師補 外業		人					
	測量助手 内業		人					
	測量助手 外業		人					
	測量補助員 外業		人					
	機械経費		式	1				
	材料費		式	1				
	合計							
	単価							

2次単価表

単価使用年月	2020.03
歩掛適用年月	2020.03
労務調整係数	1.000-00000 0.0 0

単 24号	境界点間測量	単位	ha	単位数量	1	単価	
名称・規格		条件	単位	数量	単価	金額	摘要
	測量技師 内業		人				
	測量技師 外業		人				
	測量技師補 内業		人				
	測量技師補 外業		人				
	測量助手 内業		人				
	測量助手 外業		人				
	機械経費		式	1			
	材料費		式	1			
	精度管理費		式	1			
	変化率						
	合計						
	単価						

2次単価表

単価使用年月	2020.03
歩掛適用年月	2020.03
労務調整係数	1.000-00000 0.0 0

単 25号	面積計算		単位	ha	単位数量	1	単価	
名称・規格		条件	単位	数量	単価	金額	摘要	
	測量技師 内業		人					
	測量技師補 内業		人					
	測量助手 内業		人					
	精度管理費		式	1				
	変化率							
	合計							
	単価							

2次単価表

単価使用年月	2020.03
歩掛適用年月	2020.03
労務調整係数	1.000-00000 0.0 0

単 26号	用地平面図作成		単位	ha	単位数量	1	単価	
名称・規格		条件	単位	数量	単価	金額	摘要	
	測量技師 内業		人					
	測量技師補 内業		人					
	測量助手 内業		人					
	材料費		式	1				
	精度管理費		式	1				
	変化率							
	合計							
	単価							

2次単価表

単価使用年月	2020.03
歩掛適用年月	2020.03
労務調整係数	1.000-00000 0.0 0

単 27号	地積測量図等作成		単位	件	単位数量	1	単価	
名称・規格		条件	単位	数量	単価	金額	摘要	
	地積測量図 分筆を要する場合		件	1				
	合計							
	単価							

2次単価表

単価使用年月	2020.03
歩掛適用年月	2020.03
労務調整係数	1.000-00000 0.0 0

単 28号	座標計算		単位	km	単位数量	1	単価	
名称・規格		条件	単位	数量	単価	金額	摘要	
	測量技師 内業		人					
	測量技師補 内業		人					
	機械経費		式	1				
	材料費		式	1				
	変化率							
	合計							
	単価							

2次単価表

単価使用年月	2020.03
歩掛適用年月	2020.03
労務調整係数	1.000-00000 0.0 0

単 29号	測定設置		単位	km	単位数量	1	単価	
名称・規格		条件	単位	数量	単価	金額	摘要	
	測量技師 外業		人					
	測量技師補 外業		人					
	測量助手 外業		人					
	機械経費		式	1				
	材料費		式	1				
	変化率							
	合計							
	単価							

2次単価表

単価使用年月	2020.03
歩掛適用年月	2020.03
労務調整係数	1.000-00000 0.0 0

単 30号	杭打図作成		単位	km	単位数量	1	単価	
名称・規格		条件	単位	数量	単価	金額	摘要	
	測量技師補 内業		人					
	機械経費		式	1				
	材料費		式	1				
	変化率							
	合計							
	単価							

2次単価表

単価使用年月	2020.03
歩掛適用年月	2020.03
労務調整係数	1.000-00000 0.0 0

単 31号	用地幅杭点間測量(辺長測定)		単位	km	単位数量	1	単価	
名称・規格		条件	単位	数量	単価	金額	摘要	
	測量技師 外業		人					
	測量技師補 外業		人					
	測量助手 外業		人					
	機械経費		式	1				
	材料費		式	1				
	変化率							
	合計							
	単価							

2次単価表

単価使用年月	2020.03
歩掛適用年月	2020.03
労務調整係数	1.000-00000 0.0 0

単 33号	用材林(毎木調査)		単位	千m2	単位数量	金額	単価
名称・規格		条件	単位	数量	単価	金額	摘要
	用材林調査(毎木調査)		千m2	1			単 34号
	用材林算定(毎木調査)		千m2	1			単 35号
	合計						
	単価						

3次単価表

単価使用年月	2020.03
歩掛適用年月	2020.03
労務調整係数	1.000-00000 0.0 0

単 34号	用材林調査(毎木調査)		単位	千m2	単位数量	1	単価	
名称・規格		条件	単位	数量	単価	金額	摘要	
	技師(B) 外業		人					
	技師(B) 内業		人					
	技師(C) 外業		人					
	技師(C) 内業		人					
	技師(D) 外業		人					
	合計							
	単価							

3次単価表

単価使用年月	2020.03
歩掛適用年月	2020.03
労務調整係数	1.000-00000 0.0 0

単 35号	用材林算定(毎木調査)		単位	千m2	単位数量	1	単価	
名称・規格		条件	単位	数量	単価	金額	摘要	
	主任技師 内業		人					
	技師(B) 内業		人					
	技師(C) 内業		人					
	技師(D) 内業		人					
	合計							
	単価							

3次単価表

単価使用年月	2020.03
歩掛適用年月	2020.03
労務調整係数	1.000-00000 0.0 0

単 36号	ライトバン 1.5L		単位	台・日	単位数量	1	単価	
名称・規格		条件	単位	数量	単価	金額	摘要	
	ガソリン レギュラー		L	1.3				
	ライトバン 1.5L		時間					
	ライトバン 1.5L		日	1				
	合計							
	単価							

測量業務に対する見積参考資料(積算条件)

種別	細別	積算条件
用地測量	地域 縮尺	原野 1/500

用地調査等業務に対する見積参考資料(積算条件)

種別	細別	積算条件	
地積測量図等作成	地積測量図等作成	種別	地積測量図:分筆を要する場合
用地調査等業務	立竹木調査算定	用材林(毎木調査)	平坦地

委託業務名：R1 那土 竹ガ谷鷺敷線（葛籠橋） 那賀・西納 用地測量業務

委託業務箇所：那賀郡那賀町西納

位置図

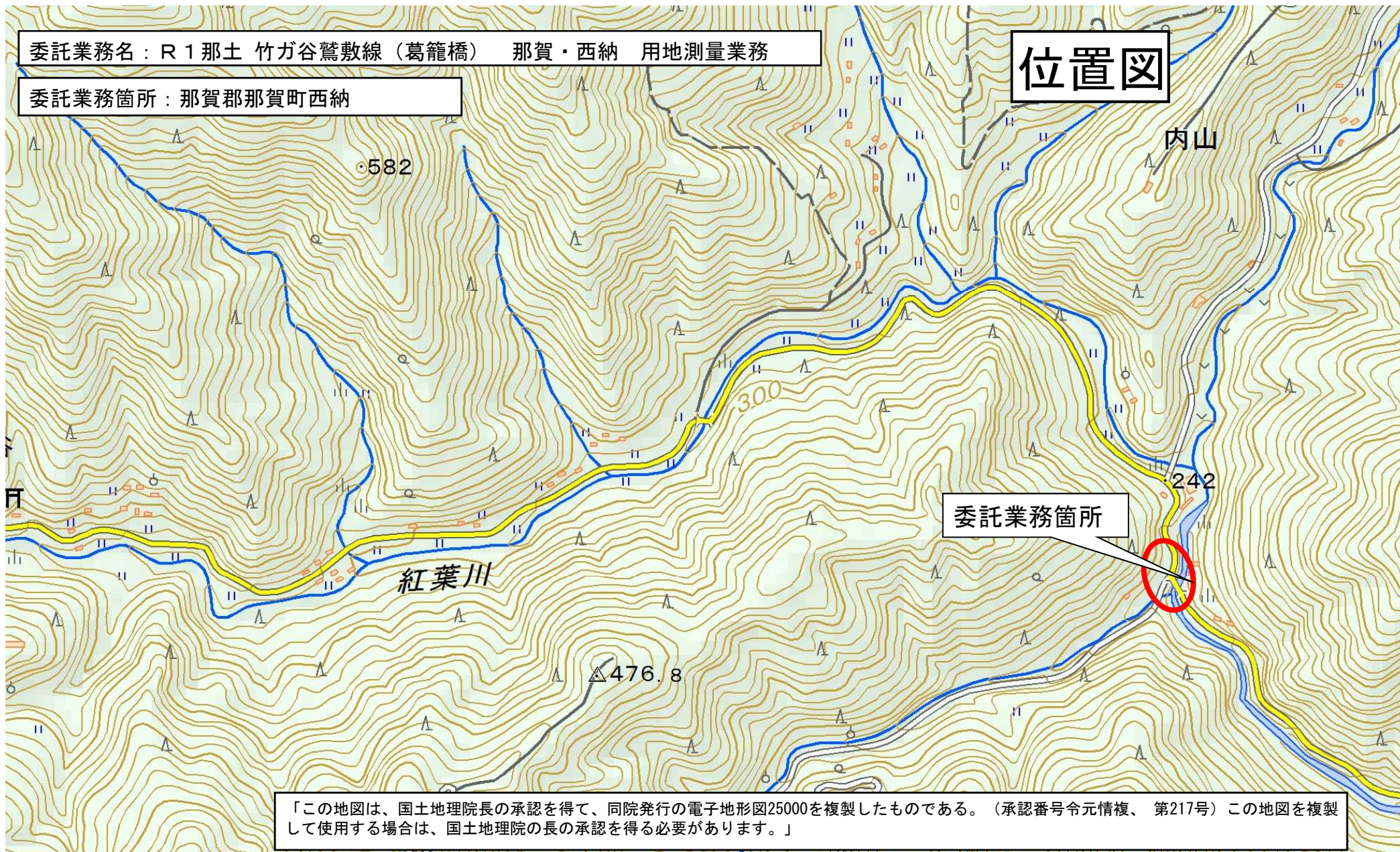

委託業務箇所

「この地図は、国土地理院長の承認を得て、同院発行の電子地形図25000を複製したものである。（承認番号令元情複、第217号）この地図を複製して使用する場合は、国土地理院の長の承認を得る必要があります。」